169

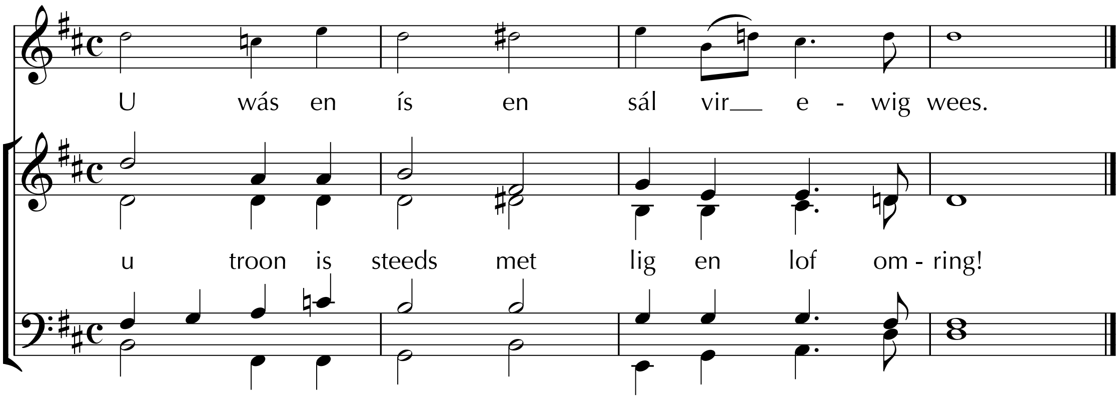

2
Heilig, heilig, heilig, Heerser vir ewig;
groot is u Naam - U die Vader, Seun en Gees.
Grote God, ons eer U, met u hele skepping.
U wat in liefde God regverdig is.

3
Heilig, heilig, heilig, Heer so weldadig,
groot is u guns, want U buig U tot ons neer!
Heilig, heilig, heilig, magtig en genadig.
U wás en ís en sál vir ewig wees.