Grote God, aan U die eer! 190

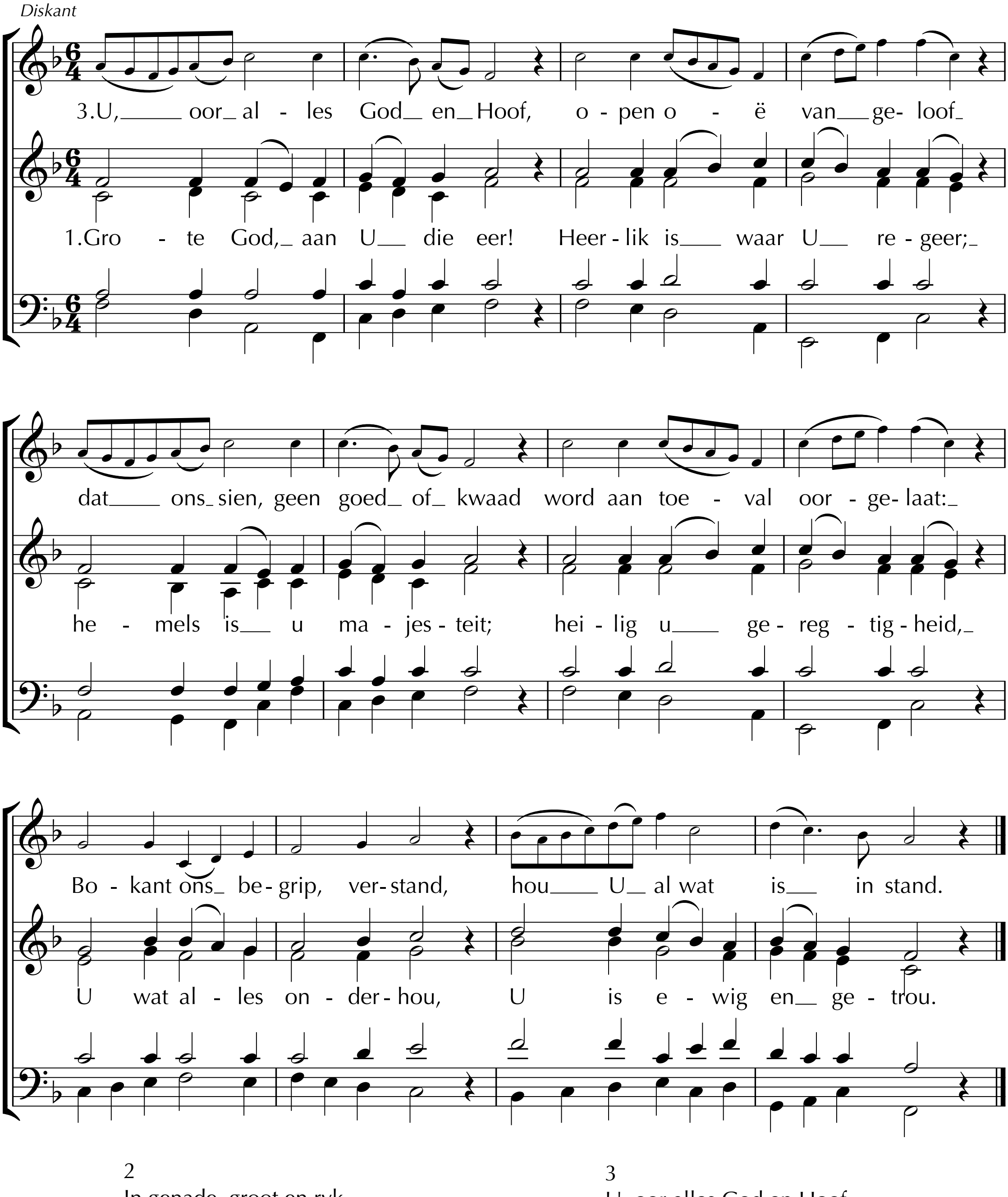

2
In genade, groot en ryk,
bou U, Heer, u koninkryk.
Voordat ek kon kies, kon vra,
het u Seun my vloek gedra.
Ek kon vind: U't my gekry
voor ek nog my skuld bely.

3
U, oor alles God en Hoof,
open oë van geloof
dat ons sien, geen goed of kwaad
word aan toeval oorgelaat:
Bokant ons begrip, verstand,
hou U al wat is in stand.

Teks: Ignaz Franz 1719-1790; gewysig Attie van der Colf 1978 ©
Melodie: *Großer Gott, wir loben dich* - Lüneburg 1668; Wenen 1776; Leipzig 1819.
Diskant: Chris Lamprecht 1986 ©
Harmonisasie: Werkgroep Kerkmusiek UOVS 1078