380

Jesus, Lam gelei ter slagting

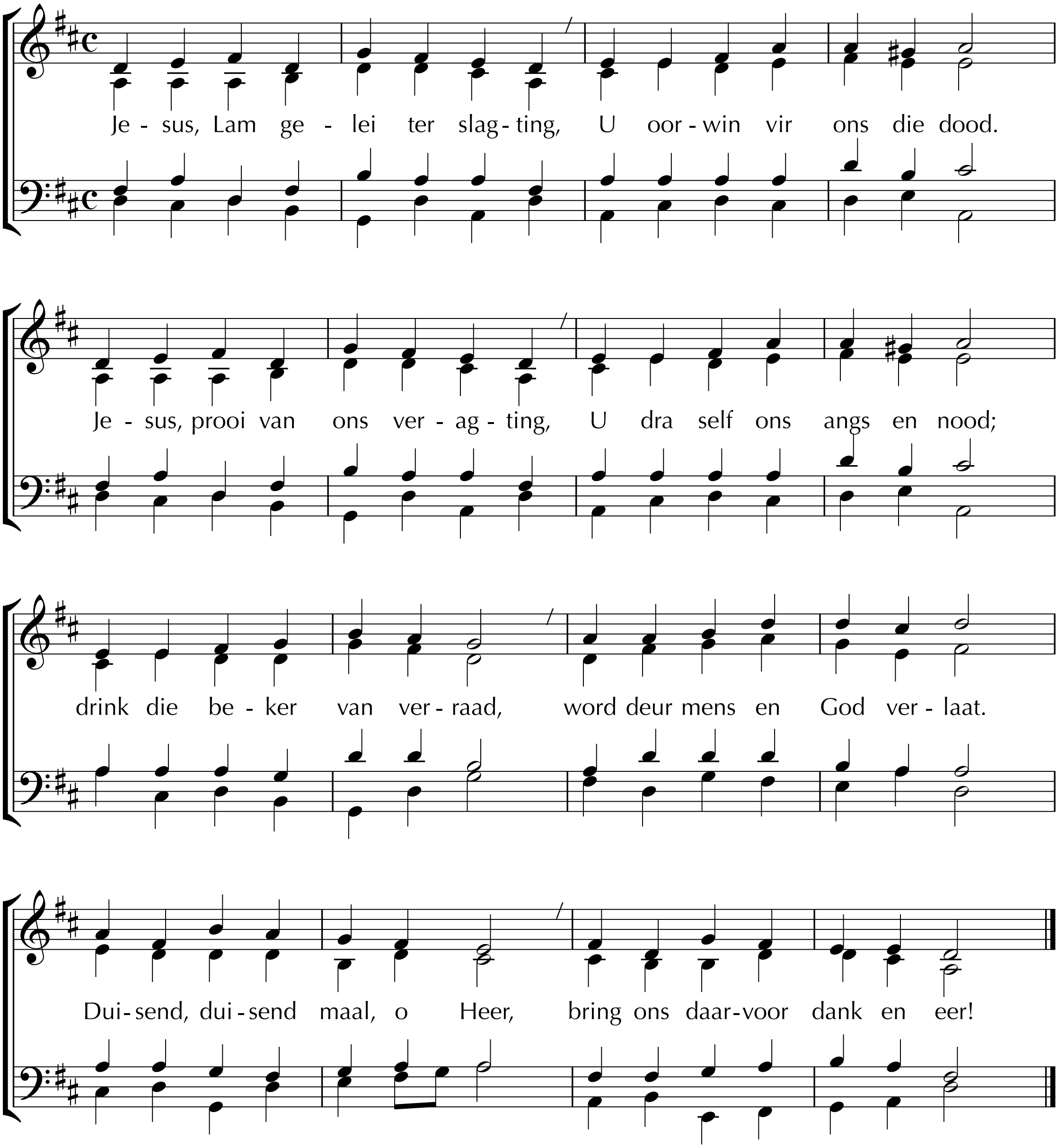

2
Koning tot 'n spot geteken
met 'n riet en doringkroon;
by die moordenaars gereken
met veragting, smaad en hoon,
sodat óns mag vryspraak vra
en die kroon van eer kan dra.
Duisend, duisend maal, o Heer
bring ons daarvoor dank en eer!

Teks: Ernst Homburg 1659; WJB Serfontein 1978
Melodie: *Jesu meines Lebens Leben* - Wolfgang Wessnitzer 1661 (aangepas)
Harmonisasie: Werkgroep Kerkmusiek UOVS 1978