422

Die Heer, die Heer het opgestaan!

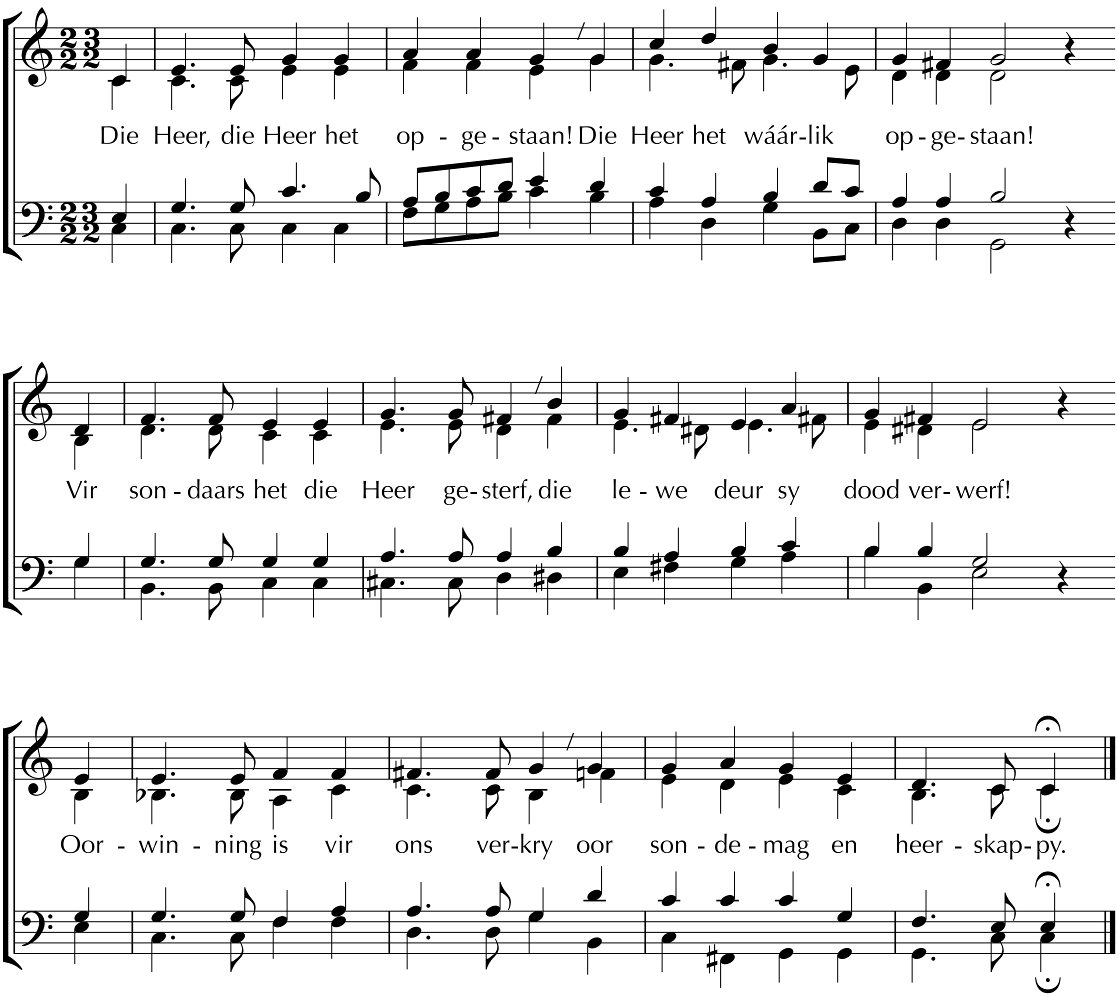

2
Die Heer, die Heer het opgestaan!
Die Heer het wáárlik opgestaan!
Die Here leef, die Here bly
ons in die aardse stryd naby!
Hy het oorwin die dood, die hel.
Ons kan dit wêreldwyd vertel!

3
Die Heer, die Heer het opgestaan!
Die Heer het wáárlik opgestaan!
Aan Hom die lof, die roem en eer,
Hy laat ons mét Hom triomfeer.
Laat ons, o Here, deur u Gees,
afhanklik en oorwinnaars wees.

Teks: Johann Lavater 1741-1801; Ahasverus van den Berg 1806; AGB 1944; gewysig Attie van der Colf 1978 / 2001
Melodie: MELITA - John Dykes 1861; ritmies aangepas 2001