Loof Christus, roem sy wonderdade

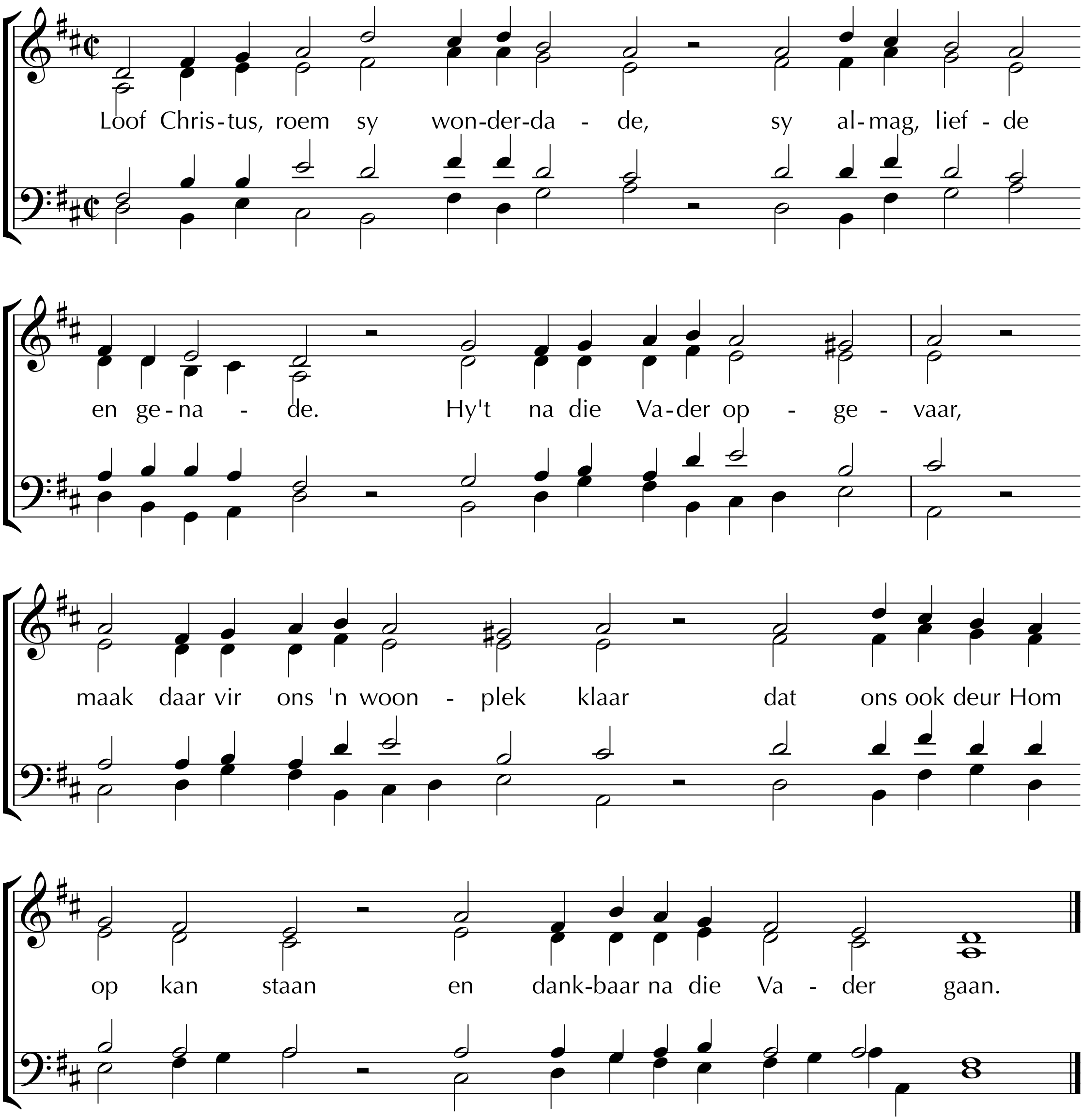

2
Hy is ons voorspraak by die Vader
deur Hom tree ons vrymoedig nader.
Hoe groot ons sondeskuld ook is,
volkome word dit uitgewis.
Wie soek, sal vind; wie klop in hoop,
vind so die poort na God toe oop.

Teks: *Kom Christ'nen! laat ons Jezus loven* - Herman Bruining 1806; AGB 1944; Attie van der Colf 1978 / 2001 ©
Melodie: *Psalm 105* - Genève 1562
Harmonisasie: H Pieter van der Westhuizen 1976